Baszta - nieruchomości
Baszta - nieruchomości
ul. Kłodna 27/1
+48 91 810 10 10
biuro@baszta.eu

DOM NA SPRZEDAŻ

liczba pokoi: 21, pow. całkowita: 1 688,00 m^2, pow. działki: 34 000,00 m^2, Słowieńsko

Cena **7 800 000** zł

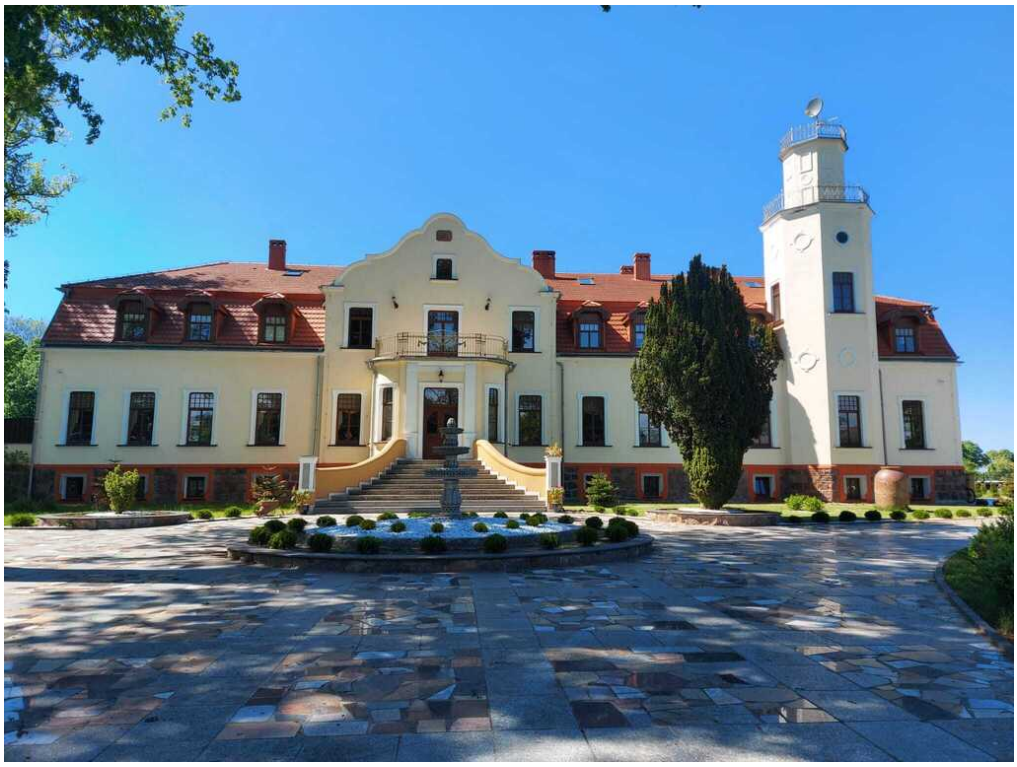





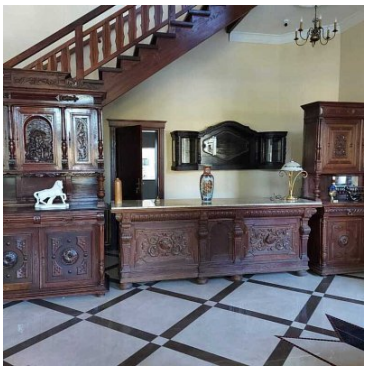



Pałac przygotowany pod inwestycje hotelową. Obiekt jest zabytkowy, w bardzo dobrym stanie technicznym. Został gruntownie wyremontowany i odnowiony oraz przygotowany do użytku komercyjnego. Istnieje możliwość wykorzystania nieruchomości dla prowadzenia hotelu, miejsca wesel czy innych działalności.

/ pow. użytkowa 1688 m2
/ powierzchnia łączna działki ponad 34 tys. m.2
/ 21 pokoi, w tym apartamenty
/ stawy wypełnione rybami
/ wyspa z pawilonem grillowym oraz mostem

Baszta - nieruchomości
Baszta - nieruchomości
ul. Kłodna 27/1
+48 91 810 10 10
biuro@baszta.eu

/ historyczny park zamkowy
/ atrakcyjna lokalizacja w pobliżu Bałtyku, Kołobrzegu.

Zapraszamy do kontaktu zainteresowanych inwestorów:

Magda Rutkowska
Baszta-nieruchomości
tel. 509 215 548

Baszta - nieruchomości
Baszta - nieruchomości
ul. Kłodna 27/1
+48 91 810 10 10
biuro@baszta.eu

Symbol	**BAS02299**	Rodzaj nieruchomości	**DOM**
Rodzaj transakcji	**SPRZEDAŻ**	Rodzaj rynku	**WTÓRNY**
Cena	**7 800 000, 00 PLN**	Kraj	**POLSKA**
Województwo	**ZACHODNIOPOMORSKIE**	Miejscowość	**Słowieńsko**
Powierzchnia całkowita	**1 688, 00 m²**	Powierzchnia działki	**34 000, 00 m²**
Powierzchnia użytkowa	**1 688, 00 m²**	Rodzaj domu	**PAŁACYK**
Rok budowy	**1910**	Liczba łazienek	**21**
Liczba pokoi	**21**		

Baszta - nieruchomości
Baszta - nieruchomości
ul. Kłodna 27/1
+48 91 810 10 10
biuro@baszta.eu

Magda Rutkowska
+48509215548
magda.rutkowska@baszta.eu

Więcej ofert na stronie **www.baszta.eu**